



**LIETUVOS RESPUBLIKOS APLINKOS MINISTERIJA  
VALSTYBINĖ MIŠKŲ TARNYBA**

Biudžetinė įstaiga, kodas 302471705, Pramonės pr. 11a, LT-51327 Kaunas, tel. (8-37) 490 220, faks. (8-37) 490 251,  
el. paštas: [vmt@amvmt.lt](mailto:vmt@amvmt.lt), <http://www.amvmt.lt>

**P A Ž Y M A**  
**APIE PINIGINĘ KOMPENSACIJĄ UŽ MIŠKO ŽEMĖS PAVERTIMĄ KITOMIS**  
**NAUDMENOMIS**

**2021-04-13 Nr. 121916**

**1. Kitomis naudmenomis paverčiamos miško žemės duomenys:**

Adresas: Šakių r. sav.  
Plotas: 35,43 ha

**2. Nekilnojamojo turto registre įregistruoto žemės sklypo, kuriame yra kitomis naudmenomis paverčiama miško žemė, duomenys:**

Kadastrinis Nr.: (žemės sklypų sąrašas pridedamas)

**3. Lietuvos Respublikos miškų valstybės kadastre įregistruotos kitomis naudmenomis paverčiamos miško žemės duomenys:**

Regioninis padalinys: Šakių  
Girininkija / Kvartalo Nr.: Baltkojų / 21, 190, 416, 418, 419, 422, 428  
Girininkija / Kvartalo Nr.: Kidulių / 155, 166, 167, 177, 183, 184, 189, 304, 305, 313,  
318  
Miškų grupė: II, III, IV

**4. Piniginės kompensacijos už miško žemės pavertimą kitomis naudmenomis dydis\*:**

Miško žemės sklypo vertė\*\*: 19432,00 Eur  
Medynų įveisimo ir išauginimo išlaidos: 131816,05 Eur  
Prarasto medienos prieaugio vertė: 81807,52 Eur  
**Iš viso: 233055,57 Eur** (du šimtai trisdešimt trys tūkstančiai  
penkiasdešimt penki Eur 57 ct)

**Pažymos galiojimo terminas:** Galioja vienerius metus (iki 2022-04-13)

\* Piniginės kompensacijos už miško žemės pavertimą kitomis naudmenomis dydis apskaičiuotas vadovaujantis Lietuvos Respublikos Vyriausybės 2011 m. rugsėjo 28 d. nutarimu Nr. 1131 nustatyta tvarka.

\*\* Miško žemės sklypo vertė apskaičiuota pagal VĮ Registrų centro pateiktą kitomis naudmenomis paverčiamos miško žemės sklypo vertę rinkos kainomis ir atsižvelgus į šių miškų priskyrimą miškų grupėms.

Vadovaujantis Lietuvos Respublikos Vyriausybės 2011 m. rugsėjo 28 d. nutarimo Nr. 1131 8 punktu, kompensacija už miško žemės pavertimą kitomis naudmenomis sumokama į Lietuvos Respublikos valstybės biudžetą (Biudžeto pajamų surenkamąją sąskaitą Nr. LT24 7300 0101 1239 4300, esančią banke „Swedbank“, įmokos kodas 5442, lėšų gavėjas Valstybinė mokesčių inspekcija prie Lietuvos Respublikos finansų ministerijos, juridinio asmens kodas 188659752) per nustatytą pažymos galiojimo terminą.

Apskaičiuojant piniginės kompensacijos už miško žemės pavertimą kitomis naudmenomis dydį, nėra vertinamas tokios procedūros vykdymo leistinumai - sprendimas dėl miško žemės pavertimo kitomis naudmenomis priimamas vadovaujantis Lietuvos Respublikos Vyriausybės 2011 m. rugsėjo 28 d. nutarimu Nr. 1131. Ši pažyma nėra leidimas (sutikimas) vykdyti miško žemės pavertimą kitomis naudmenomis!

**PRIDEDAMA:**

1. Žemės sklypų sąrašas, 1 lapas.
2. Lietuvos Respublikos miškų valstybės kadastro žemėlapis ištrauka Nr. 121917, 7 lapai.

Miškų kadastro skyriaus patarėja

Asta Kuliešienė

Vyriausioji specialistė

Rasa Kulbokienė



**ŽEMĖS SKLYPŲ SĄRAŠAS PRIE VALSTYBINĖS MIŠKŲ TARNYBOS 2021-04-13**  
**PAŽYMO NR. 121916**

Kadastrinis Nr.	Unikalus Nr.	Žemės sklypo plotas, ha	Kitomis naudmenomis paverčiamas miško žemės plotas sklype, ha
8453/0008:159	4400-1762-5354	250,2796	7,98
8482/0003:14	8482-0003-0014	49,3700	0,41
8482/0003:36	8482-0003-0036	1,5500	0,30
8453/0008:103	8453-0008-0103	2,3400	0,16
8470/0002:39	4400-2894-8941	4,0512	0,21
8484/0005:226	4400-0931-7757	3,5000	0,55
8484/0002:4	8484-0002-0004	17,4200	0,05
8484/0005:280	4400-1399-3549	5,1000	0,09
8453/0008:53	4400-4055-1162	5,4905	0,02
8453/0007:210	4400-1762-5560	722,4000	0,11
8482/0002:608	4400-1726-1464	595,9818	19,13
8482/0002:45	8482-0002-0045	0,7000	0,33
8453/0007:115	8453-0007-0115	3,1500	0,94
8438/0002:57	8438-0002-0057	1,0500	0,28
8482/0003:319	8482-0003-0319	3,4800	0,37
8453/0008:86	8453-0008-0086	5,6000	0,04
8443/0001:48	8443-0001-0048	50,9500	2,40
8470/0002:136	8470-0002-0136	2,3500	0,32
8482/0002:73	8482-0002-0073	9,2000	0,09
8453/0008:114	4400-0095-9948	41,0100	0,17
8482/0002:44	8482-0002-0044	12,1800	0,36
8484/0002:6	8484-0002-0006	16,6000	0,34
8438/0001:510	4400-1658-9727	325,4432	0,06
8482/0004:146	4400-0702-2580	5,6000	0,14
		Viso:	34,85

Pastaba: Nekilnojamojo turto kadastro 2021-02-08 duomenys.





# LIETUVOS RESPUBLIKOS MIŠKŲ VALSTYBĖS KADASTRO ŽEMĖLAPIO IŠTRAUKA

Šakių r.p. (SAK) Kidulių girininkija

2021-04-13 Nr. 121917

1:10 000

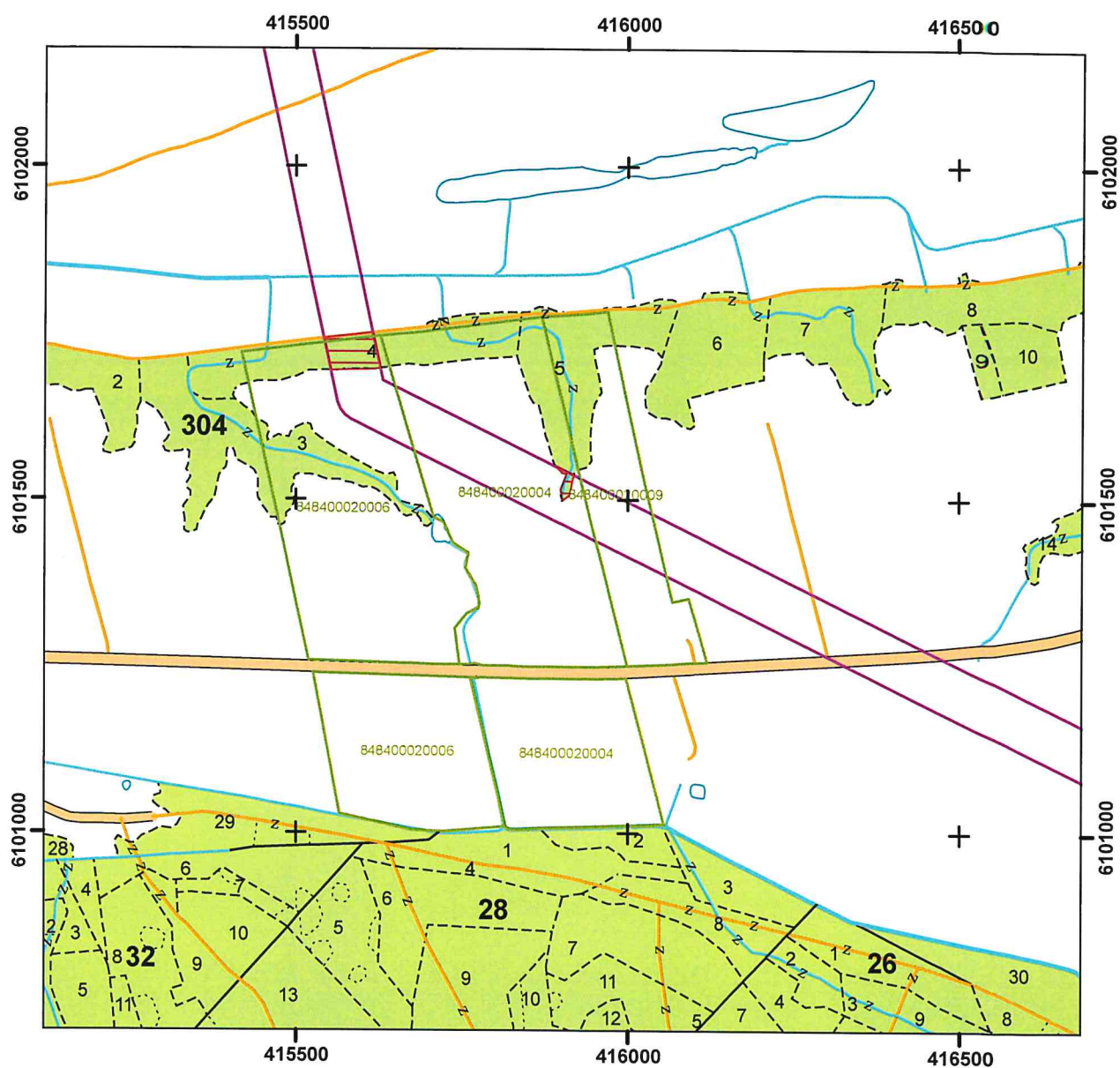

## Sutartiniai ženklai

- Žemės sklypai (Nekilnojamojo turto kadastro 2021-02-08 duomenys)
- Planuojamos paversti kitomis naudmenomis miško žemės plotas
- Planuojamos elektros perdavimo linijos apsaugos zonos riba
- Miško žemė



# LIETUVOS RESPUBLIKOS MIŠKŲ VALSTYBĖS KADASTRO ŽEMĖLAPIO IŠTRAUKA

Šakių r.p. (SAK) Kidulių girininkija

2021-04-13 Nr. 121917

1:10 000

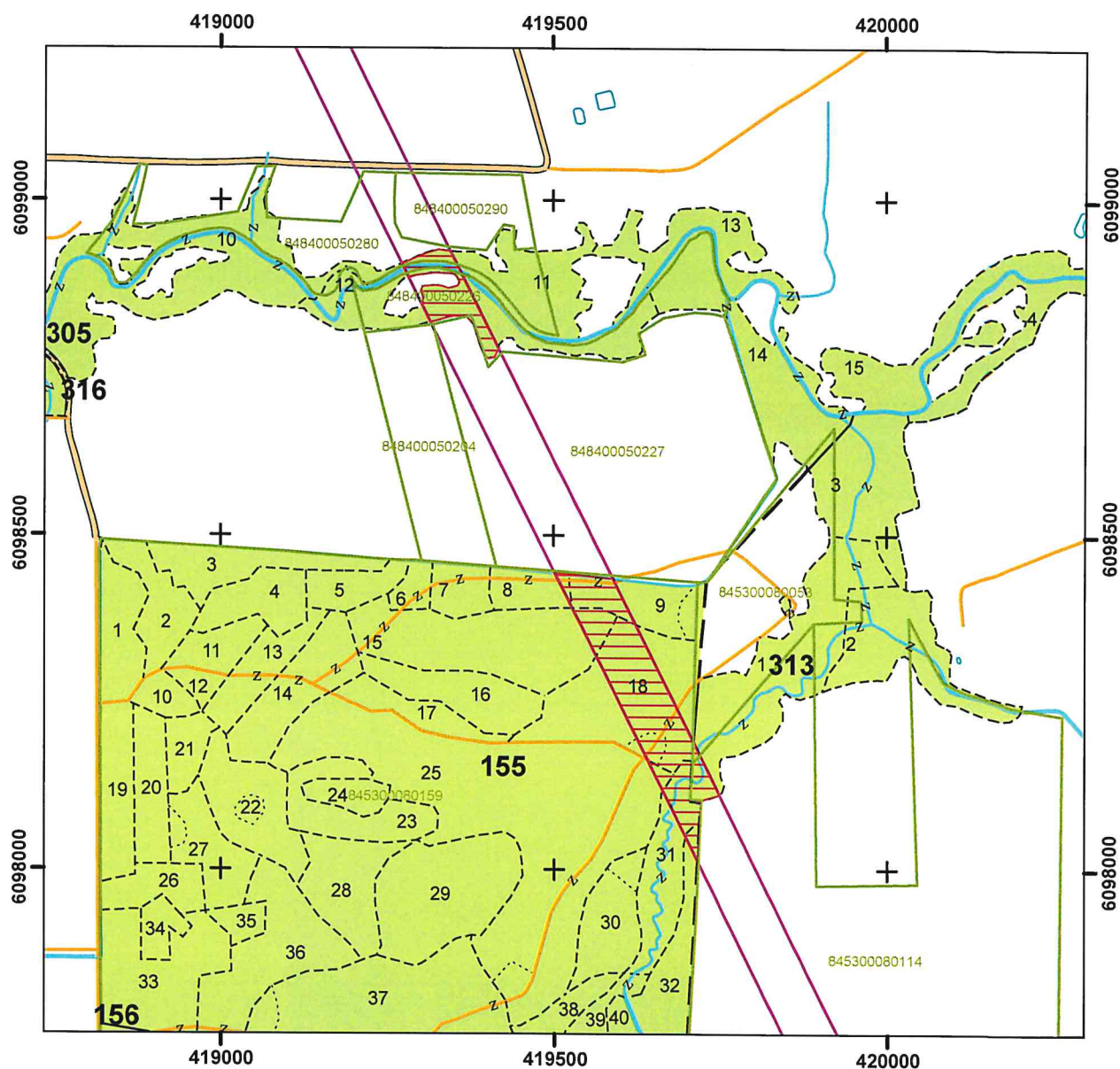

## Sutartiniai ženklai

- Žemės sklypai (Nekilnojamojo turto kadastro 2021-02-08 duomenys)
- Planuojamos paversti kitomis naudmenomis miško žemės plotas
- Planuojamos elektros perdavimo linijos apsaugos zonos riba
- Miško žemė





# LIETUVOS RESPUBLIKOS MIŠKŲ VALSTYBĖS KADASTRO ŽEMĖLAPIO IŠTRAUKA



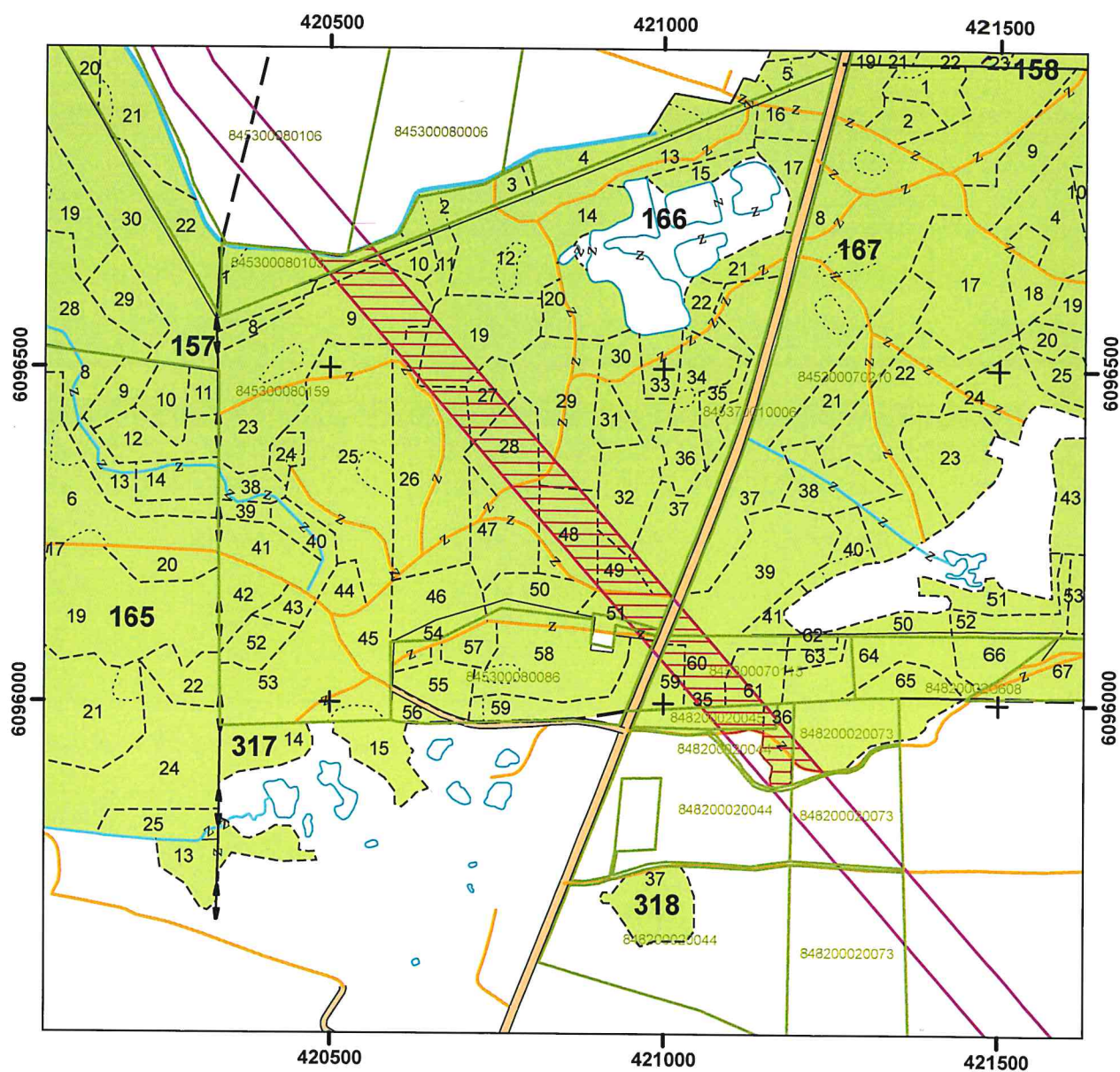

Šakių r.p. (SAK) Kidulių girininkija

2021-04-13 Nr. 121917

1:10 000



## Sutartiniai ženklai

-  Žemės sklypai (Nekilnojamojo turto kadastro 2021-02-08 duomenys)
-  Planuojamos paversti kitomis naudmenomis miško žemės plotas
-  Planuojamos elektros perdavimo linijos apsaugos zonos riba
-  Miško žemė





# LIETUVOS RESPUBLIKOS MIŠKŲ VALSTYBĖS KADASTRO ŽEMĖLAPIO IŠTRAUKA

Šakių r.p. (SAK) Kidulių/Baltkojų girininkija

2021-04-13 Nr. 121917

1:15 000

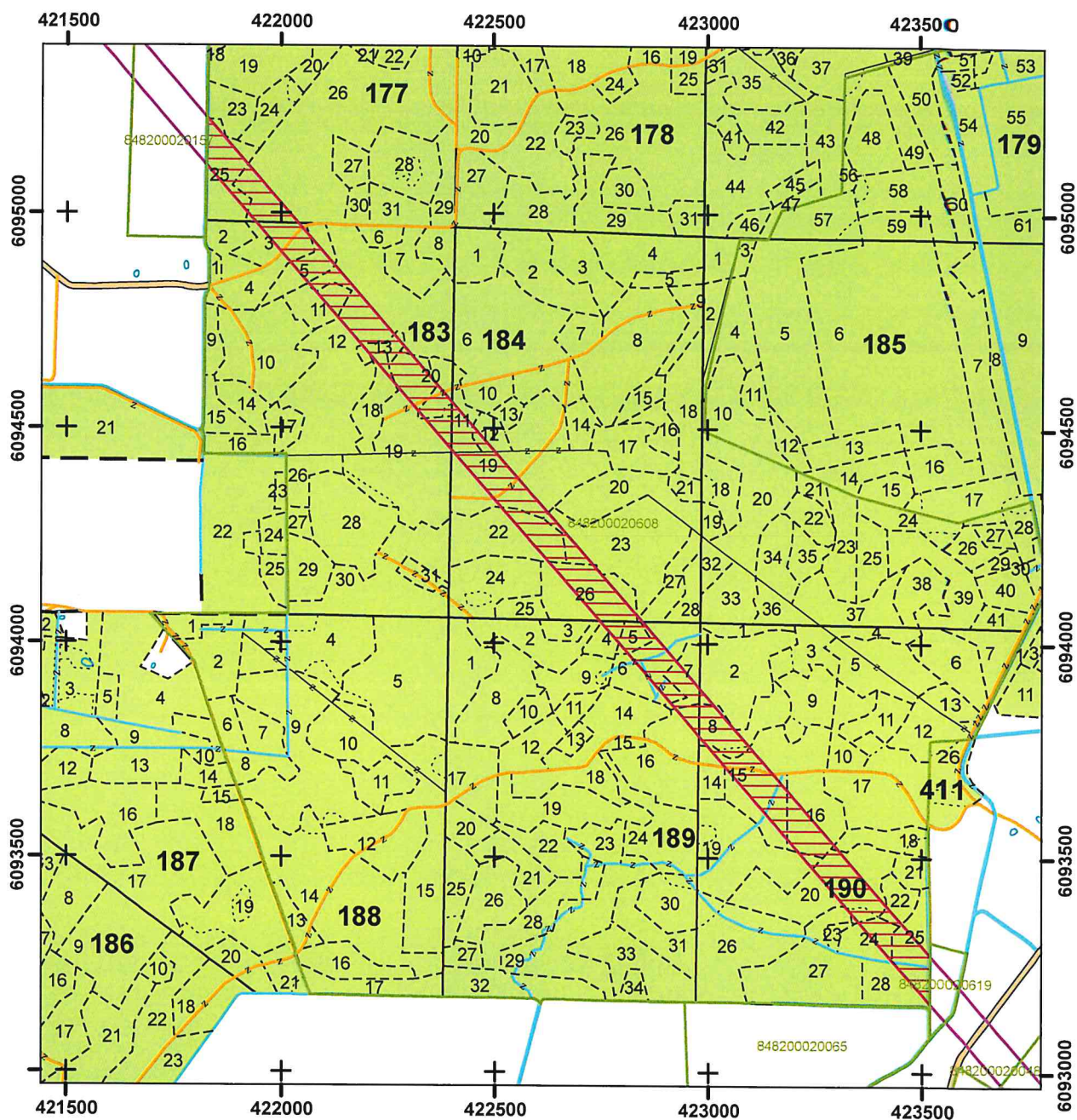

## Sutartiniai ženklai

- Žemės sklypai (Nekilnojamojo turto kadastro 2021-02-08 duomenys)
- Planuojamos paversti kitomis naudmenomis miško žemės plotas
- Planuojamos elektros perdavimo linijos apsaugos zonos riba
- Miško žemė





# LIETUVOS RESPUBLIKOS MIŠKŲ VALSTYBĖS KADASTRO ŽEMĖLAPIO IŠTRAUKA

Šakių r.p. (SAK) Baltkojų girininkija

2021-04-13 Nr. 121917

1:10 000

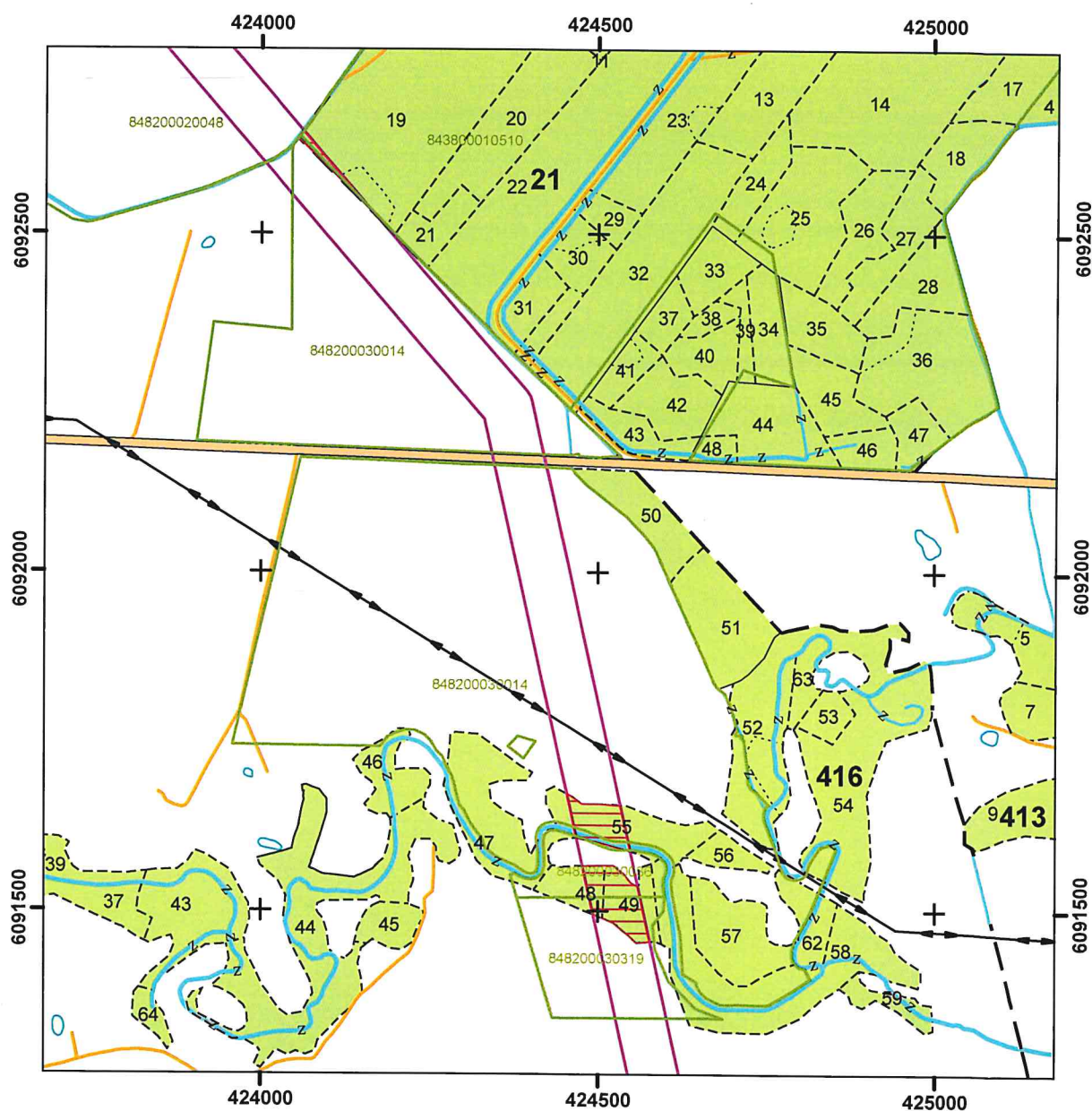

## Sutartiniai ženklai

- Žemės sklypai (Nekilnojamojo turto kadastro 2021-02-08 duomenys)
- Planuojamos paversti kitomis naudmenomis miško žemės plotas
- Planuojamos elektros perdavimo linijos apsaugos zonos riba
- Miško žemė



# LIETUVOS RESPUBLIKOS MIŠKŲ VALSTYBĖS KADASTRO ŽEMĖLAPIO IŠTRAUKA

Šakių r.p. (SAK) Baltkojų girininkija

2021-04-13 Nr. 121917

1:15 000

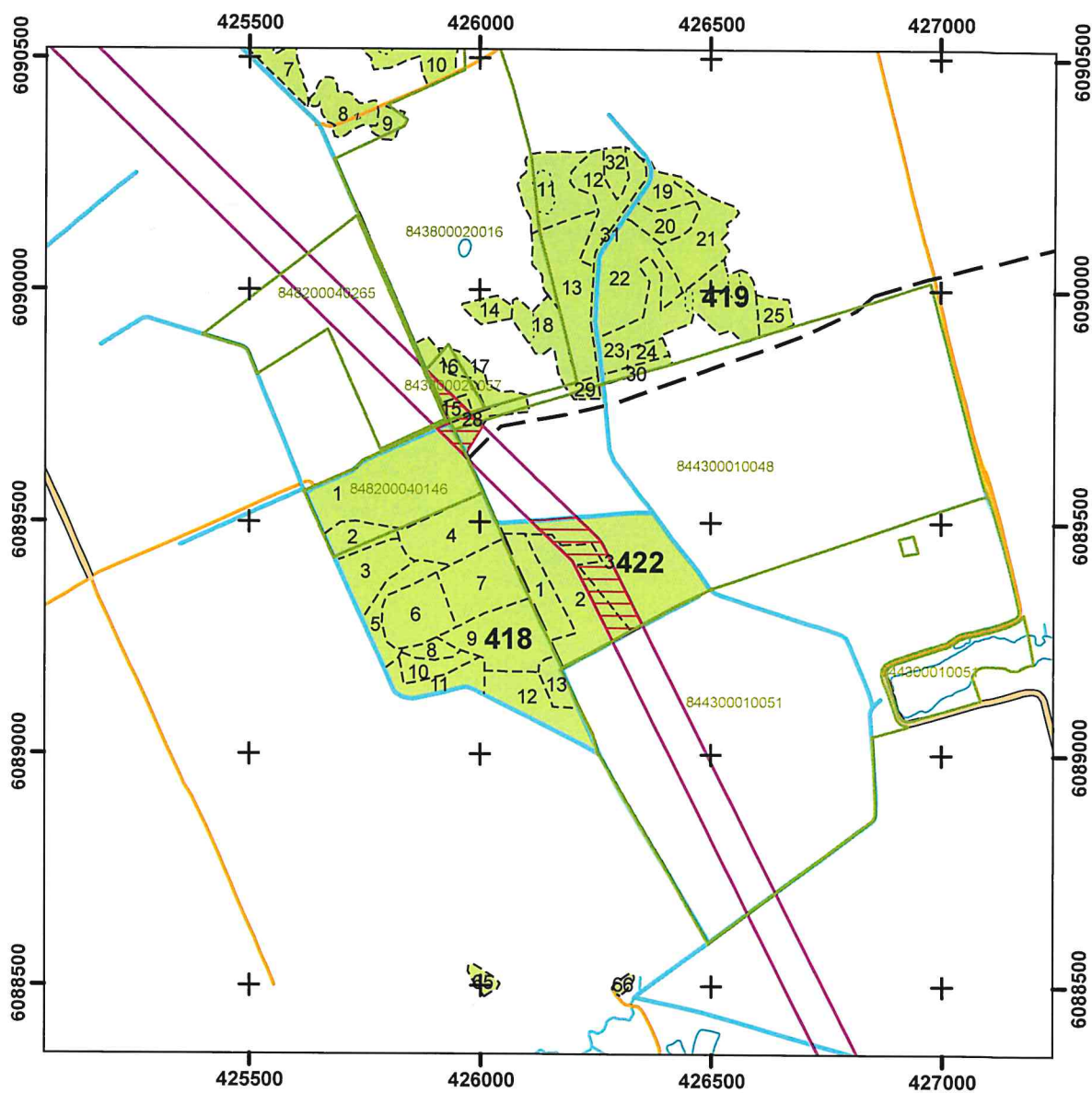

## Sutartiniai ženklai

- Žemės sklypai (Nekilnojamojo turto kadastro 2021-02-08 duomenys)
- Planuojamos paversti kitomis naudmenomis miško žemės plotas
- Planuojamos elektros perdavimo linijos apsaugos zonos riba
- Miško žemė





# LIETUVOS RESPUBLIKOS MIŠKŲ VALSTYBĖS KADASTRO ŽEMĖLAPIO IŠTRAUKA

Šakių r.p. (SAK) Baltkojų girininkija

2021-04-13 Nr. 121917

1:10 000

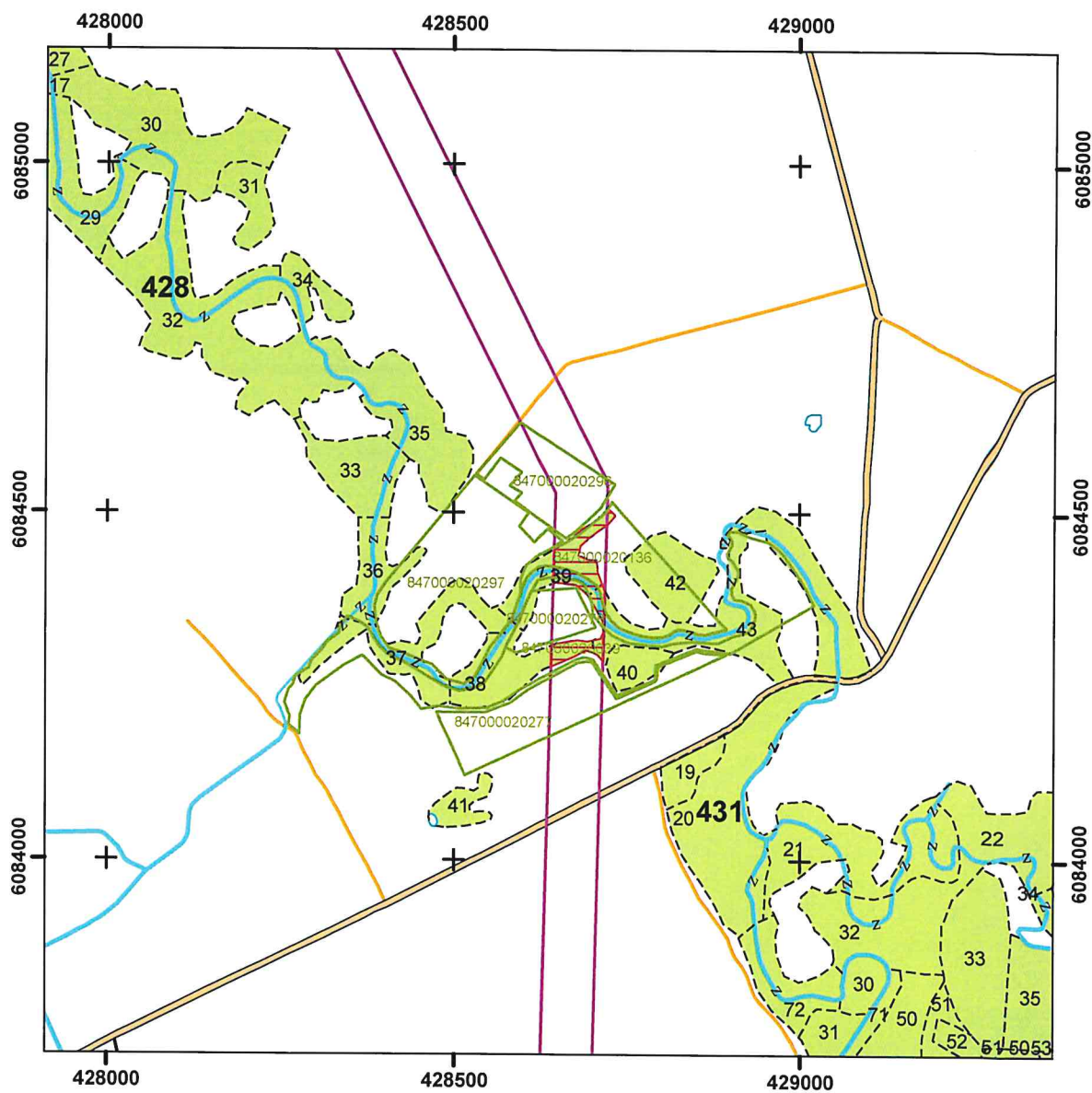

## Sutartiniai ženklai

- Žemės sklypai (Nekilnojamojo turto kadastro 2021-02-08 duomenys)
- Planuojamos paversti kitomis naudmenomis miško žemės plotas
- Planuojamos elektros perdavimo linijos apsaugos zonos riba
- Miško žemė

